



**POTOSÍ**  
PARA LOS POTOSINOS  
GOBIERNO DEL ESTADO 2021-2027

**CULTURA**  
SECRETARÍA DE CULTURA



**CINETECA  
ALAMEDA**

# MANUAL de Organización

APLICADO A:  
CINETECA ALAMEDA

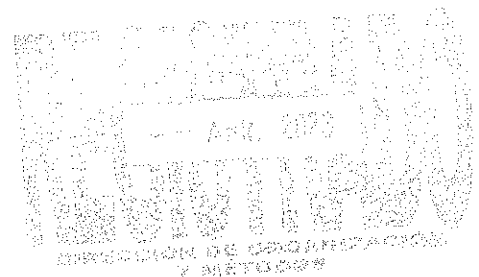

SAN LUIS POTOSÍ, S.L.P., FEBRERO DEL 2023

# ORGANIGRAMA

**Cineteca Alameda**

**Dirección General**

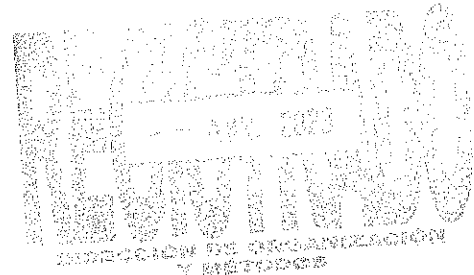
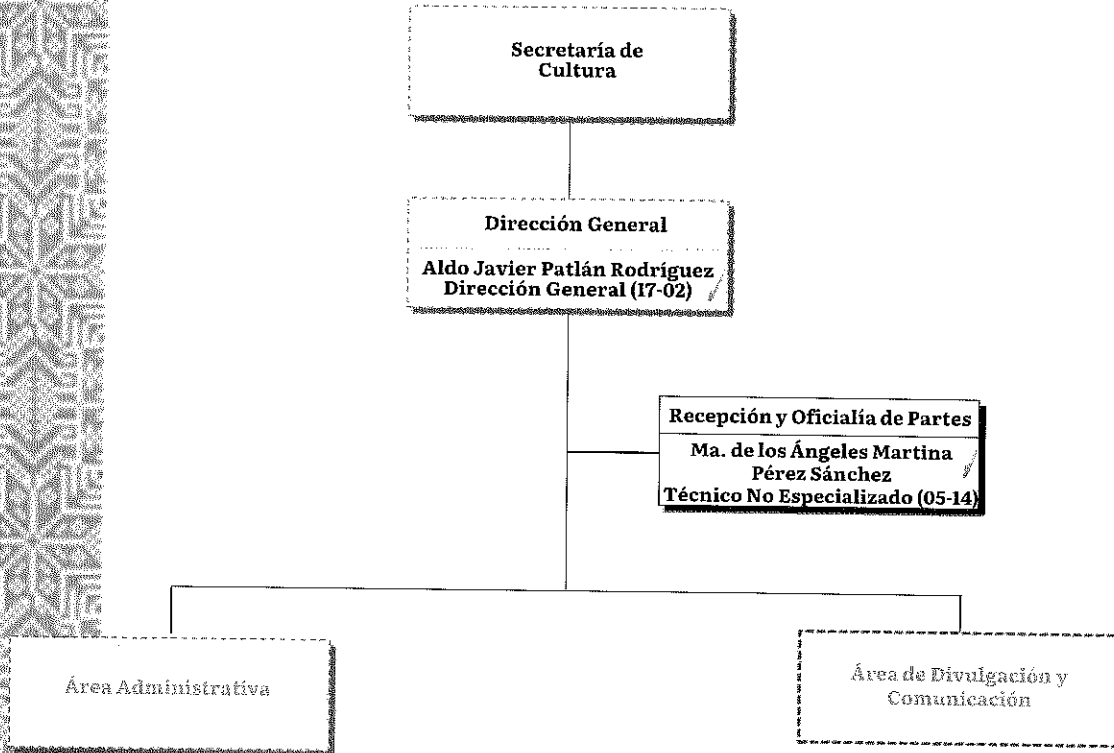

01 Puesto de Confianza  
01 Puesto de Base  
Total: 02

La C. Araceli Moreno Barbosa, Titular Administrativo de la Cineteca Alameda, certifica que el presente organigrama refleja el personal, así como puestos y nombramientos que integran la estructura vigente al mes de febrero del 2023

Firma: AMB

# ORGANIGRAMA

## Cineteca Alameda

### Área Administrativa

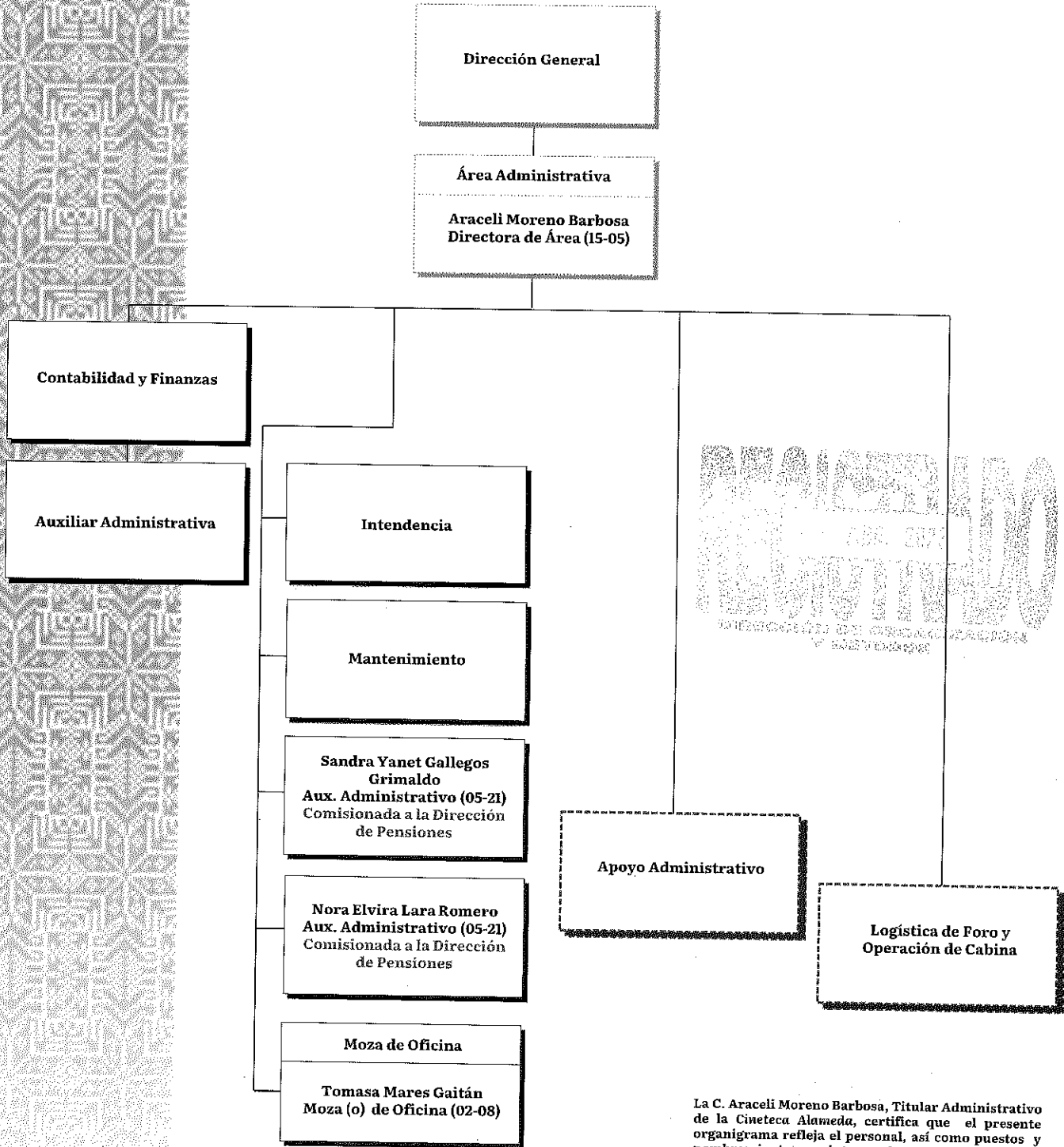

01 Puesto de Confianza  
03 Puesto de Base  
Total: 04

La C. Araceli Moreno Barbosa, Titular Administrativo de la Cineteca Alameda, certifica que el presente organigrama refleja el personal, así como puestos y nombramientos que integran la estructura vigente al mes de febrero del 2023

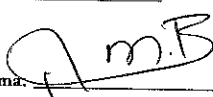
Firma: 

# ORGANIGRAMA

## Cineteca Alameda

### Área de Divulgación y Comunicación

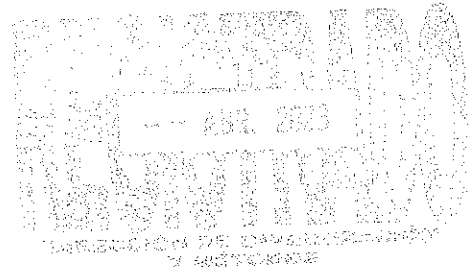
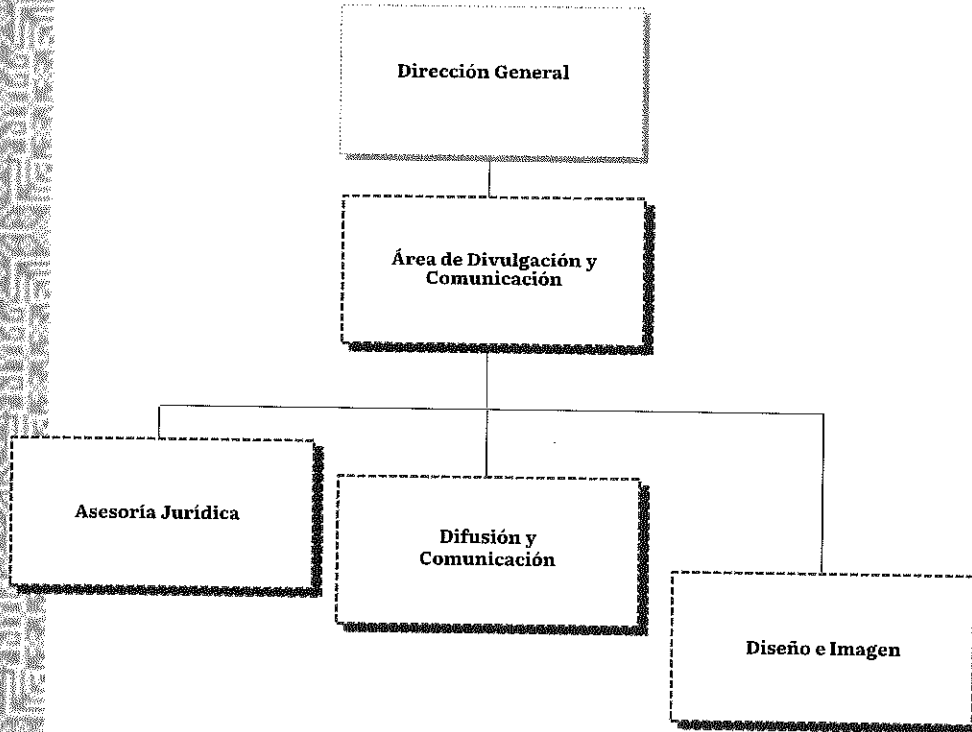

La C. Araceli Moreno Barbosa, Titular Administrativo de la Cineteca Alameda, certifica que el presente organigrama refleja el personal, así como puestos y nombramientos que integran la estructura vigente al mes de febrero del 2023

Firma: Am.B